

4º NOTICIAS



MUCHO MÁS QUE NOTICIAS...

Llega a Sevilla la exposición de modelos con piezas LEGO más grande de Europa.

PABLO ALGARÍN CEBOLLA

La exposición de LEGO podrá visitarse desde el 19 de marzo hasta el 18 de septiembre de 2022, en el Pabellón de la Navegación de la Isla de la Cartuja.

La exposición de LEGO estará ubicada en el Pabellón de la Navegación de la Isla de la Cartuja, desde el 19 de marzo hasta el 19 de septiembre.

Hay casi 100 maquetas construidas con 5 millones de piezas de LEGO para que la gente se lo pase muy bien.

Algunos de los modelos son:

- Un avión de un millón de piezas LEGO.
- Personajes de Star Wars.
- Personajes de Disney.



Foto: alguna de las maquetas de la exposición de LEGO



Juguetería ¡YUJU! En la Avda. de Sevilla.

Nueva tienda llamada ¡YUJU!

ALMUDENA GÓMEZ CONDÁN

Hace unas semanas, abrieron una tienda llamada ¡YUJU! Está en la Avenida de Sevilla, casi al lado del Trévian.

La pusieron porque la tienda la dirige el jefe del Brico Reyes.

La tienda la han puesto porque los juguetes ocupan mucho espacio en Brico Reyes.

Todos los niños y niñas podéis venir a comprar juguetes.

¡YUJU!



Lucas 24, 5. "¿Por qué buscáis entre los muertos al que está vivo?"

SEMANA SANTA

El capataz.**ÁNGELES COTO GONZÁLEZ**

Hay un nuevo capataz del Gran Poder. Se llama Pepe Coto Troncoso, sale el Domingo de Ramos con la virgen de los Ángeles de auxiliar. Además, este año será el nuevo capataz en el Gran Poder.

Tiene tan solo 42 años, pero una larga trayectoria en el mundo cofrade. El viernes santo saldrá desde las 7 de la mañana hasta las 2 de la tarde y sus acompañantes son: Manuel Muñoz Martín, Joaquín Galán Martín y Antonio Jesús Antequera Ruiz.



Nuestro Padre Jesús del Gran Poder.



Nuestra Señora de los Ángeles.

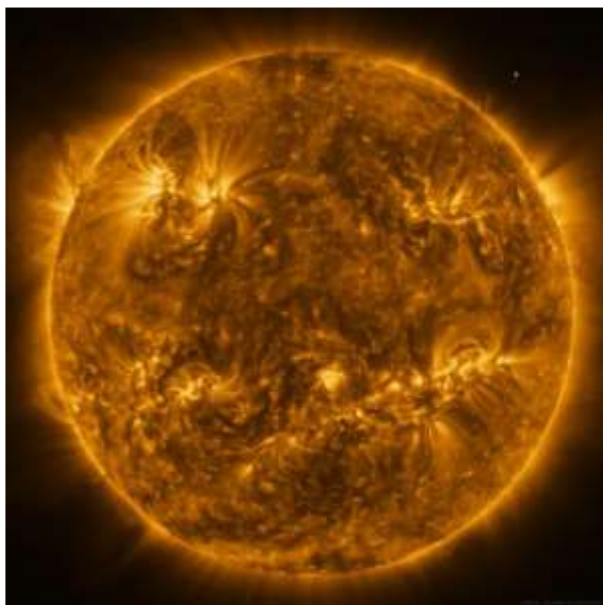

Una sonda que estudia el Sol.



Sonic

CIENCIA

Solar Orbiter nos acerca al Sol.**NATALIA LÓPEZ MAYO**

La sonda europea nos muestra la foto más cercana al astro.

La agencia espacial europea (ESA) lanzó en 2020 una misión al Sol con la intención de captar imágenes del sol desde el punto más cercano posible al astro.

El 7 de marzo se envió una imagen obtenida cuando la sonda estaba a 75 millones de kilómetros del Sol, la mitad de la distancia media que nos separa. Dicha imagen es un mosaico de 35 imágenes individuales capturadas con el **Extreme Ultraviolet Imager**.

La **Solar Orbiter** continúa su viaje hacia el Sol y está previsto que se consigan imágenes de los polos del astro rey, algo hasta ahora nunca visto.

El objetivo principal de esta misión es comprender cómo funciona el Sol y por qué la actividad solar sigue un ciclo de 11 años aproximadamente.

Fuente: ABC CIENCIA

ROMERÍA DE SAN ISIDRO

Vuelve la Romería.**ANA CASANUEVA MAESTRE**

Este año, el comité de salud ha declarado que volverán las fiestas a toda España, para volver sonreír.

La carreta de la hermandad de San Isidro y las carrozas que la acompañan, podrán recorrer las calles de Los Palacios y Villafranca hasta la Corchuela. Saldrán desde la parroquia Santa María la Blanca hasta llegar a la calle Nuestra Señora de la Aurora, calle Real de Villafranca y calle San Sebastián hasta llegar a la capilla que, minutos después, llegarán a la Corchuela. Por la noche, se volverá a la parroquia, donde se dará por finalizado este magnífico día.



La romería de San Isidro. Los Palacios y Vfca.

Sonic 2. La película.**ANTONIO MANUEL AMADOR GARCÍA**

El 1 de abril de 2022 se estrenará Sonic 2, la película.

Buenos días señoras y señores, estamos aquí, en Madrid, para deciros que Sonic 2, la película, se va a estrenar el 1 de abril de 2022.

Aparecerá Sonic, el protagonista, Tails el zorro, el fiel compañero de Sonic, Knuckles la echidna, que está siendo manipulado por Robotnik, que ha vuelto después de ser desterrado al planeta de los hongos. Tom y Maddie son unos amigos que ayudarán a Sonic a recuperar sus anillos.

La película trata de que Sonic y Tails deben impedir que Robotnik consiga la esmeralda maestra. Es épica.

La sequía comienza.

SARA MORENO ESCALERA

Hay sequía en España con el nuevo 2022.

Sucede gracias a que no llueve.

En lugares de España hay problemas. Los problemas son que hay poca lluvia y cada vez llueve menos y eso afecta a la agricultura entre otras cosas.

En la agricultura afecta a los alimentos, ya que si no llueve no se puede regar.

Ya están empezando a usar máquinas para regar y como sigamos así van a poner límite al agua.

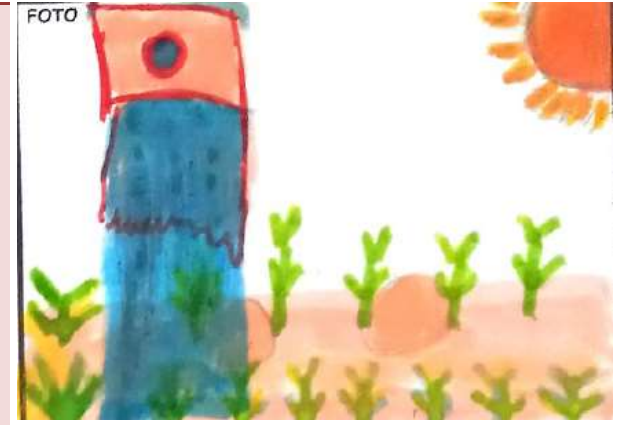

Los campos no se pueden regar.

ADIVINA ADIVINANZA

¿Qué es?

¿Qué cosa es que cuanto más le quitan más grande es?



El agujero

PARA REÍRSE

El chiste

¿Qué le dice un jaguar a otro jaguar?



¡¡JAAAA,
JA, JA,
JA, JA,
JA!!

“Jaguar
you”

